

L'Associazione Sportiva Dilettantistica GSC GIAMBENINI P. ONLUS in collaborazione con la Cooperativa Sociale "FILO CONTINUO" organizza

**DOMENICA 5 LUGLIO 2015**

**1° TROFEO "ELEONORA CIPRIANI"**  
**11° TROFEO "LUCIANO TICCI"**

**GARA DI HANDBIKE**

**Iscrizioni:**

on line sul sito F.C.I. [www.federciclismo.it](http://www.federciclismo.it) ID gara 77400

**entro 2 luglio 2015**

E' richiesta una cauzione di euro 15.00 da versare tramite bonifico bancario sul conto intestato ASD GSC GIAMBENINI P. ONLUS IBAN IT40J0538759310000001621367 Banca Popolare dell'Emilia Romagna che verrà restituita all'atleta alla consegna del chip e numero pettorale.

**Ritrovo:**

dalle ore 16.00 per ritiro pettorali e chip in zona partenza Piazza degli Alpini.

**Servizi:**

- i servizi igienici attrezzati, docce, spogliatoi uomini e donne sono presso la palestra di Via Risorgimento dove il parcheggio è vivamente consigliato per la presenza esclusiva dei bagni in questa manifestazione
- servizio tecnico meccanico in zona partenza
- assistenza sanitaria: durante lo svolgimento della competizione sarà assicurata la presenza di un medico e ambulanza
- durante la gara sarà assicurata la presenza sul percorso di addetti specificamente autorizzati

**Partenza:**

ore 18.00 da Piazza degli Alpini – Via Colonnello Dalla Chiesa

**Percorso:**

circuito cittadino di 2.3 km da percorrere 12 volte. Partenza Via Colonnello Dalla Chiesa, Via Madonna, Via Roma, Via Moceniga, Via Monti Lessini, Via Prese, Via Pozze, Via Colonnello Dalla Chiesa

**Ristoro:**

prima della gara saranno disponibili bevande fresche presso il punto di partenza. Dopo la gara verrà offerta la cena a tutti gli atleti e loro accompagnatori in Piazza degli Alpini.

**Premiazioni:**

si terranno alle ore 19.30 circa in Piazza degli Alpini. Saranno premiati i primi tre atleti delle categorie F.C.I. maschile e femminile con targa offerta dalla Cooperativa Sociale Filo Continuo.

A tutti gli atleti partecipanti verrà dato il pacco gara e una confezione di pesche.

**Rilevamento tempi:**

i tempi saranno rilevati con chip Winning Time che verrà consegnato con il pettorale e che dovrà essere restituito a gara conclusa assieme al pettorale stesso.

## REGOLAMENTO:

### Direttrici d'arrivo:

Come raggiungere Pescantina: uscire dall'autostrada casello Verona Nord e proseguire diritti sulla tangenziale direzione Trento per circa 6 km.. Uscita "Pescantina – Arcè".

Per arrivare alla palestra: usciti dalla tangenziale tenere la destra direzione Pescantina. Alla rotonda girare a destra, la palestra è a 50 mt. sulla destra.

Per arrivare alla partenza: usciti dalla tangenziale tenere la destra direzione Pescantina. Alla rotonda proseguire diritti. Arrivati allo stop girare a destra e poi a sinistra. Mantenendo la sinistra, oltrepassare un dare la precedenza (attenzione!) e girare alla prima a sinistra (Via Pozze). Girare a sinistra Via Dalla Chiesa.

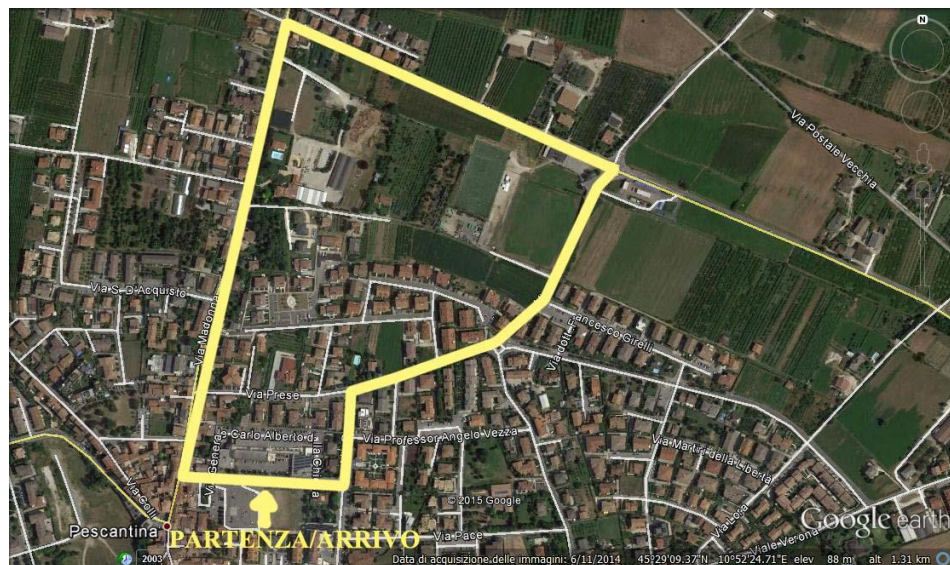

- Sono ammesse a partecipare le Società Sportive regolarmente affiliate alla F.C.I. per l'anno agonistico 2015. Gli atleti iscritti dovranno essere in regola con il tesseramento 2015 e in possesso di regolare certificato medico di idoneità alla pratica sportiva agonistica.
- E' obbligatorio l'uso del casco protettivo e del respingente sull'handbike, pena esclusione dalla gara.
- La partecipazione è mista, maschile e femminile con classifiche F.C.I. e premiazioni separate.
- La gara avrà termine con il primo classificato assoluto e la classifica suddivisa per categoria verrà stilata tenendo conto dei giri effettivamente effettuati.
- Le premiazioni si terranno in Piazza degli Alpini prima della cena.
- Le strade saranno chiuse al traffico con ordinanza comunale e gli incroci saranno presidiati, tuttavia trattandosi di circuito cittadino occorre prestare l'attenzione necessaria.
- La ASD G.S.C. GIAMBENINI P. ONLUS declina ogni responsabilità per danni a persone o cose che si dovessero verificare prima, durante e dopo la manifestazione. I partecipanti si assumono ogni responsabilità per tutti i rischi derivanti dalla partecipazione all'evento.
- In caso di incidente, a seconda della gravità dello stesso, la gara verrà interrotta, sospesa e ripresa a discrezione dell'organizzazione. In caso di incidente o pericolo sulla strada, sarà segnalato di rallentare o fermarsi. Non osservando queste disposizioni, saranno applicate le conseguenti sanzioni.
- Per quanto non menzionato vige il regolamento F.C.I.